

actuación del médico asistencial en relación a la certificación de defunción

M^a Sonsoles Castro Herranz
Representante Nacional de
AAPP
Médico Forense

etiología: estudio de la causa de las enfermedades

etiología de la muerte: estudio de las causas del fallecimiento

medicina legal: estudio de las causas de la muerte en relación con sus implicaciones jurídicas y legales.

principal distinción

muerte natural  **emisión de certificado de defunción**

muerte no natural  **intervención judicial**

inscripción en el registro civil

- art. 274: tras la emisión del certificado correspondiente (muerte natural)**
- arts. 343 y 340: tras la realización de autopsia judicial (muerte no natural)**



extinción de la personalidad jurídica

muerte natural

**terminación de la vida de manera espontánea,
por causa endógenas, exógenas o
envejecimiento.**

**no hay voluntad de que dicho fallecimiento
ocurra, ni violencia**



muerte violenta

agentes extraños violentos, traumáticos o tóxicos, ajenos a la naturaleza del individuo

circunstancias ambientales desfavorables: frío, calor, rayos

de fuera: participación activa u omisión







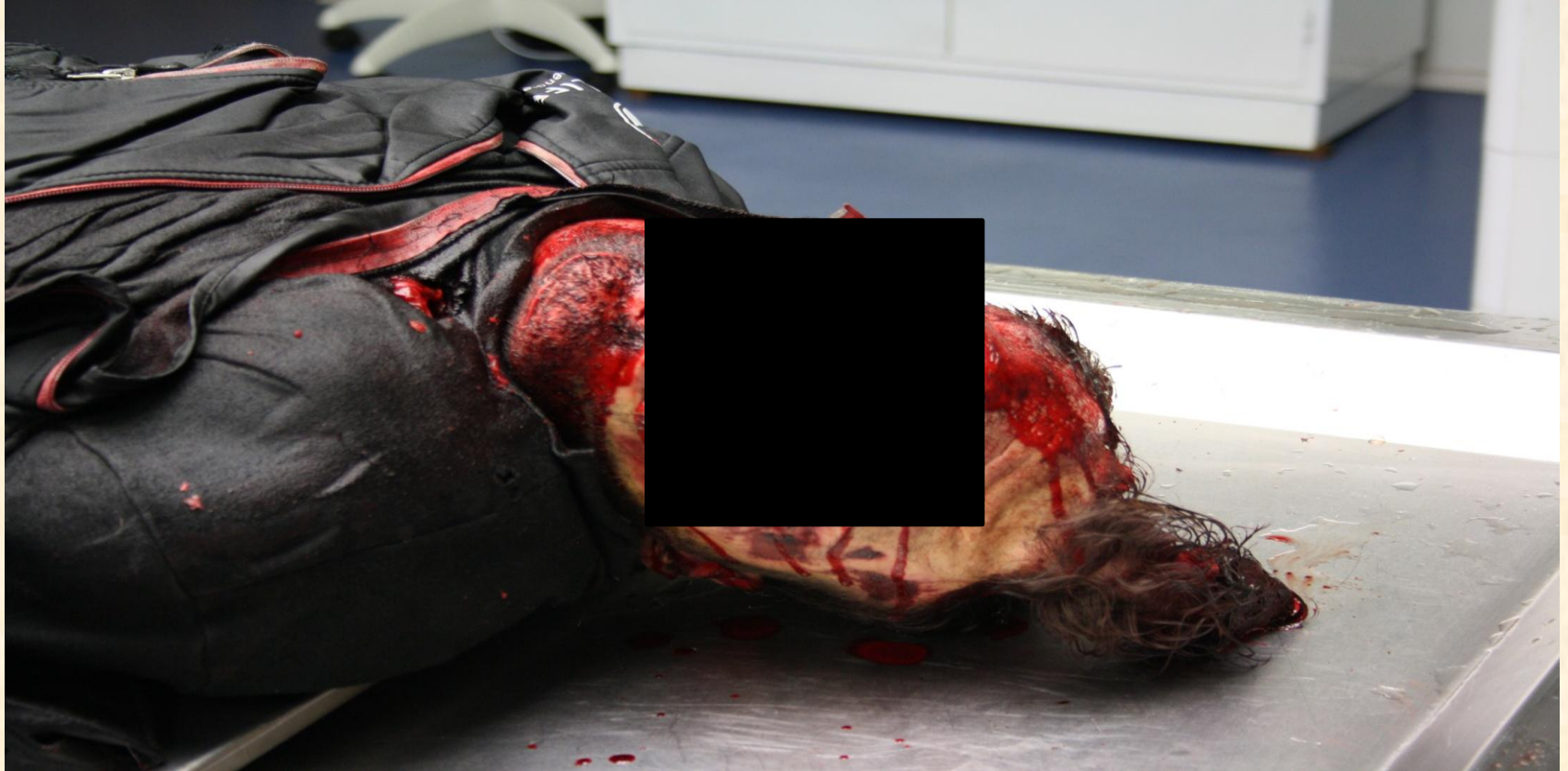

muerte sospechosa de criminalidad

- **manera súbita e inesperada en persona aparentemente sana**
- **natural sin asistencia**
- **cadáveres en descomposición o restos óseos**
- **casos especiales: responsabilidad en personas o instituciones**



autopsia judicial ó médico-legal

- **Objetivo:** determinar la causa de la muerte, el mecanismo de muerte y otras circunstancias de interés judicial en las muertes *violentas* o *sospechosas de criminalidad*
- **Regulación:** LECr, Reglamentos, Recomendación (99) 3 del Consejo de Ministros de los Estados Miembros de la CE





no siempre garantiza que se pueda llegar a conocer la causa de la muerte y la posible participación de causas externas



actuación del médico en caso de muerte violenta

- comunicación a la autoridad judicial
- breve informe (parte de defunción)
- cadáver en custodia



actuación del médico en caso de muerte natural

- certificar
- causa
- fiabilidad de la estadística



problemas en caso de muerte natural

1º constatar la muerte y determinar la hora del fallecimiento:

- signos derivados del cese de las funciones vitales
- signos de muerte cierta

2º establecer la causa de la muerte y su secuencia



3º muerte súbita

se define por dos parámetros: rapidez y
carácter imprevisto

proceso morboso de causa natural



sentido común



- si no existe una duda razonable de muerte violenta o sospechosa de criminalidad, el médico debería realizar una actuación que siga el camino sanitario y que evite a la familia la carga que genera la actuación judicial
- “ en mi profesión procuramos no molestar innecesariamente a los familiares de un paciente fallecido” .

normativa

Ley 20/2011, de 21 de julio de registro civil

Ley 41/2002 de 14 de noviembre, básica reguladora de la autonomía del paciente...

Código de deontología médica de la OMC, 2011

Otras: reglamentos, estatutos



normativa

...no es deontológicamente aceptable...(art. 36.6)

Todo paciente o usuario tiene derecho...(art. 22)

El facultativo que haya asistido al difunto...o cualquier otro que reconozca el cadáver...(art. 274)



actitud del médico

- 1- examinar el cadáver: descartando violencia y observando datos clínicos
- 2- valorar los antecedentes patológicos
- 3- analizar las circunstancias



actitud del médico

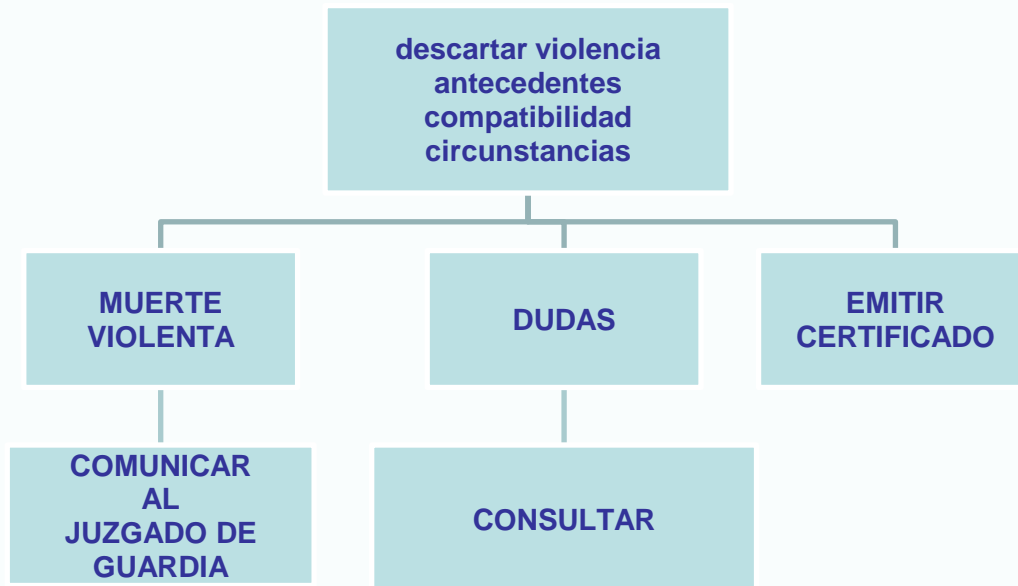

...y en todo caso...

muerte violenta (accidental, intencional propia o por otras personas)

algún tipo de responsabilidad en personas o instituciones

dudas razonables



¿Y a este tipo qué le ha ocurrido?

Pues que ha fallecido de muerte natural.

Pero si se ve con total claridad que este hombre ha sucumbido violentamente.

Exacto. Con las palizas que le hemos dado, lo *natural* es que se haya muerto.



A close-up photograph of a person's hand holding a black pen, writing on a white sheet of paper. The word "gracias" is written in a simple, black, sans-serif font. The background is slightly blurred, showing a wooden desk, a white mug, and a portion of a laptop. The lighting is bright and even.

gracias